

Размери на стоманени фланци DN 50 - 2"

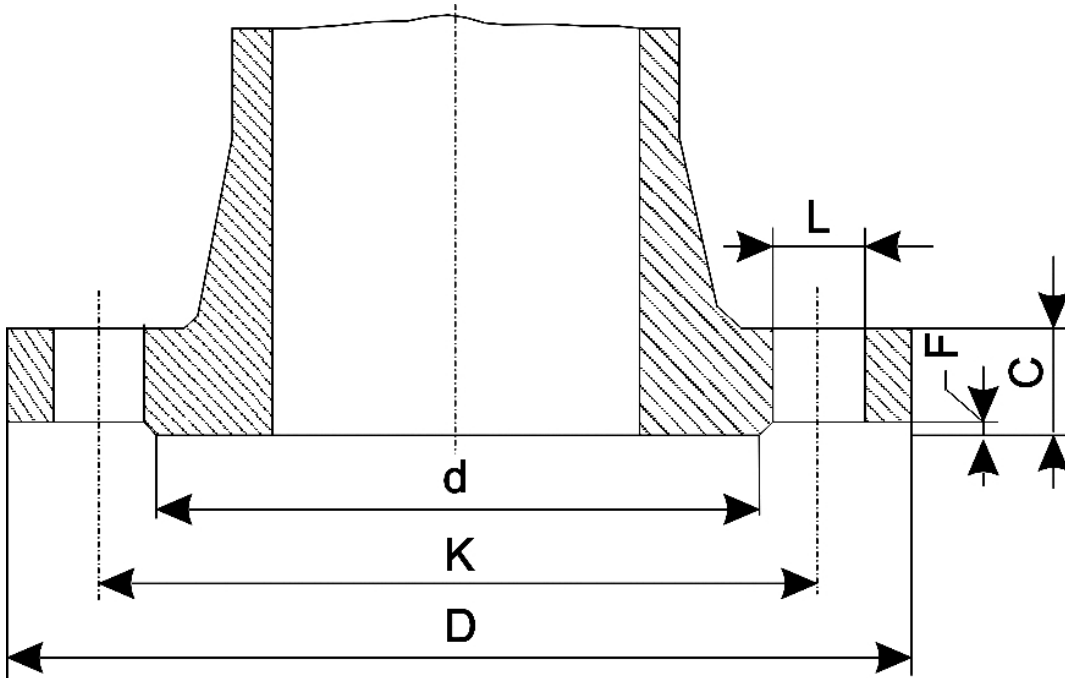

n° - брой на отворите
 dia - диаметър на болтовете

Фланец стандарт	PN		
Редица	D	K	L

n°

UNI 2223			
DIN 2501			
BS 4504			
NF E 29-203*			
ISO/DIS 7005-1.2*	2,5-6	140	110

10	165	125	18
----	-----	-----	----

16	165	125	18
----	-----	-----	----

25	165	125	18
----	-----	-----	----

40	165	125	18
----	-----	-----	----

64	180	135	22
----	-----	-----	----

3 100	195	145	26
----------	-----	-----	----

3

ISO/DIS 7005-1.2				
NF E 29-203	20		152	120,5
50	165		127,0	
18	8		M16	22,5
100	165		127,0	18
ANSI B 16.5				
BS 1560	150		6,00	
(152,4)	4,75			
(120,6)	0,75			
(19,0)	4		0,62	
(15,9)	0,75			
(19,0)	3,62			
(92,1)	0,06			
(1,6)				
300	6,50			
(165,1)	5,00			
(127,0)				
0,75				
(19,0)	8		0,62	
(15,9)	0,88			
(22,2)	3,62			
(92,1)	0,06			
(1,6)				
400	6,50			
(165,1)	5,00			
(127,0)	0,75			
(19,0)	8		0,62	
(15,9)	1,00			
(25,4)	3,62			
(92,1)	0,25**			

(6,4)		
600	6,50	
(165,1)	5,00	
(127,0)	0,75	
(19,0)	8	0,62
(15,9)	1,00	
(25,4)	3,62	
(92,1)	0,25**	
(6,4)		
900	8,50	
(215,9)	6,50	
(165,1)	1,00	
(25,4)	8	0,88
(22,2)	1,50	
(38,1)	3,62	
(92,1)	0,25**	
(6,4)		
BS 10		
AS 2129	A	6
(152,4)	4½	
(114,3)	11/16	
(17,5)	4	5/8
(15,9)	5/16	
(7,9)	—	—
D	6	
(152,4)	4½	
(114,3)	11/16	
(17,5)	4	5/8
(15,9)	9/16	
(14,3)	—	—
E	6	
(152,4)	4½	
(114,3)	11/16	
(17,5)	4	5/8
(15,9)	9/16	
(14,3)	—	—
F	6½	
(165,1)		
5		
(127,0)	11/16	
(17,5)	4	5/8
(15,9)	5/8	
(15,9)	—	—
H	6½	
(165,1)	5	
(127,0)	11/16	

(17,5)	4	5/8
(15,9)	3/4	
(19,0)	4	
(101,6)	1/16	
(1.6)		
J	6 1/2	
(165,1)	5	
(127,0)	7/8	
(22,2)	4	3/4
(19,0)		
1		
(25,4)	4	
(101,6)	1/16	
(1.6)		

Забележка - Размерите на фланци стандарт ANSI - BS -AS са в инчове; останалите са в mm (тези включени в скобите са производни от инчове в милиметри)* Само за напорни редици PN 2,5-6-10-16-25-40

** Да бъдат добавени към дебелината С на фланеца