

Размери на стоманени Фланци DN 400 - 16"

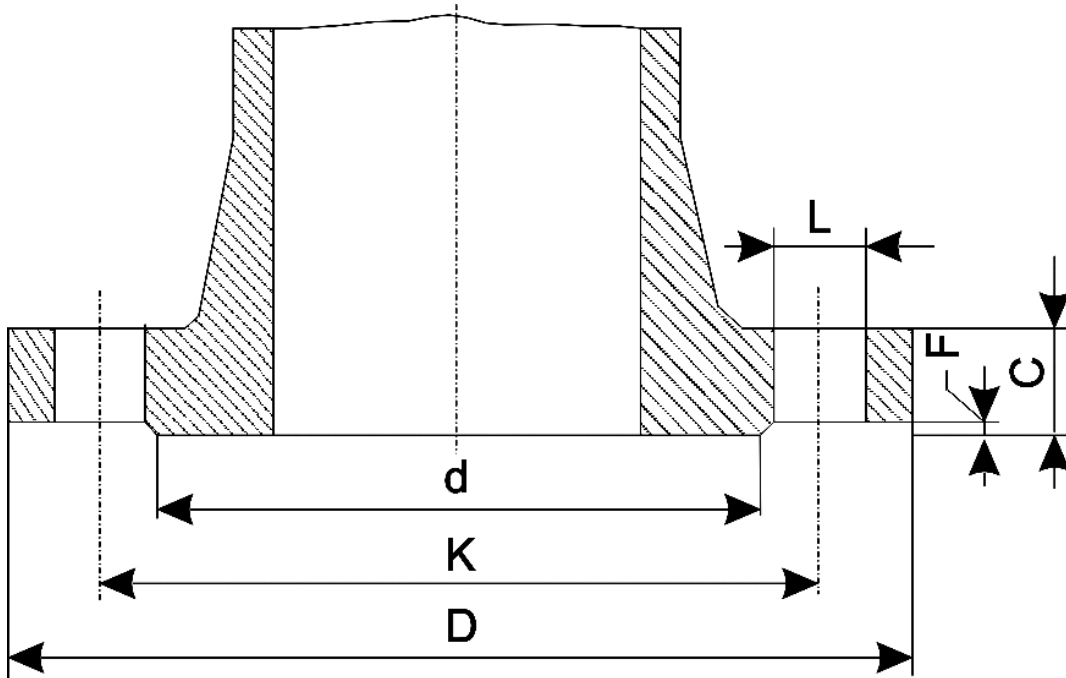

n° - брой на отворите
 dia - диаметър на болтовете

Фланец стандарт	PN		
Редица	D	K	L

n°

UNI 2223			
DIN 2501			
BS 4504			
NF E 29-203*			
ISO/DIS 7005-1.2*	2,5-6	540	495

10	565	515	26
----	-----	-----	----

16	580	525	30
----	-----	-----	----

25	620	550	36
----	-----	-----	----

40	660	585	39
----	-----	-----	----

64	670	585	42
----	-----	-----	----

4 100	715	620	48
----------	-----	-----	----

4

ISO/DIS 7005-1.2
NF E 29-203

20

600

540,0

50	650	571,5	
35,5	20	M33	57,5
100	685	603,5	42,0
ANSI B 16.5			
BS 1560	150	23,50	
(596,9)	21,25		
(539,8)	1,12		
(28,6)	16	1,00	
(25,4)	1,44		
(36,5)	18,50		
(469,9)	0,06		
(1,6)			
300	25,50		
(647,7)	22,50		
(571,5)			
1,38			
(34,9)	20	1,25	
(31,8)	2,25		
(57,2)	18,50		
(469,9)	0,06		
(1,6)			
400	25,50		
(647,7)	22,50		
(571,5)	1,50		
(38,1)	20	1,38	
(34,9)	2,50		
(63,5)	18,50		
(469,9)	0,25**		
(6,4)			
600	27,00		
(685,8)	23,75		
(603,2)	1,62		

(41,3)	20	1,50
(38,1)	3,00	
(76,2)	18,50	
(469,9)	0,25**	
(6,4)		
900	27,75	
(704,8)	24,25	
(615,9)	1,75	
(44,4)	20	1,62
(41,3)	3,50	
(41,3)		
18,50		
(469,9)	0,25**	
(6,4)		
BS 10		
AS 2129	A	22 ³ / ₄
(577,9)	20 ¹ / ₂	
(520,7)	1	
(25,4)	12	7/8
(22,2)	7/8	
(22,2)	—	—
D	22 ³ / ₄	
(577,9)	20 ¹ / ₂	
(520,7)	1	
(25,4)	12	7/8
(22,2)	1	
(25,4)	—	—
E	22 ³ / ₄	
(577,9)	20 ¹ / ₂	
(520,7)	1	
(25,4)	12	7/8
(22,2)	1	
(25,4)	—	—
F	24	
(609,6)		
21 ³ / ₄		
(552,5)	1 ¹ / ₈	
(28,6)	20	1
(25,4)	1 ¹ / ₄	
(31,8)	—	—
H	24	
(609,6)	21 ³ / ₄	
(552,5)	1 ¹ / ₈	
(28,6)	20	1
(25,4)	1 ³ / ₄	
(44,4)	19	

(482,6)	1/16	
(1.6)		
J	24	
(609,6)	21 ³ / ₄	
(552,5)	11 ¹ / ₄	
(31,8)	20	1 ¹ / ₈
(28,6)	21 ¹ / ₄	
(57,2)		
19		
(482,6)	1/16	
(1.6)		

Забележка - Размерите на фланци стандарт ANSI - BS -AS са в инчове; останалите са в mm (тези включени в скобите са производни от инчове в милиметри)* Само за напорни редици PN 2,5-6-10-16-25-40

** Да бъдат добавени към дебелината С на фланеца